



WORLD'S VEHICLE DOCUMENTS

SEZIONE CONTROLLO DOCUMENTALE

DRIVING LICENCE



LITUANIA – PATENTE DI GUIDA

PERMIS DE CONDUIRE VAIRUOTOJO PAŽYMĖJIMAS		LIETUVOS (LT) RESPUBLIKA	
Vardas	TRANSPORTO PRIEMONĖS, KURIAS LEIDŽIAMA VAIRUOTI	VIETA SPAUDUI
Pavardė	A Motociklai	
Gimimo data ir vieta	B Automobiliai (išskyrus nurodytus kategorijoje A), kurių leidžiamas maksimalus svoris ne didesnis kaip 3500 kg (7700 svarų) ir sedimų vietų, be vairuotojo vietos, ne daugiau kaip aštuonios	
Asmens kodas	KA000000	C Automobiliai, kurie skirti kroviniams vežti ir kurių leidžiamas maksimalus svoris didesnis kaip 3500 kg (7700 svarų)	
.....m.....mėn.....d.	D Automobiliai, kurie skirti keleiviams vežti ir kurie sedimų vietų, be vairuotojo vietos, turi daugiau kaip aštuonias	
.....	E Transporto priemonės su priekabomis, kurių vilkikai priskiriami prie B, C ir D kategorijų transporto priemonių, jei pažymėjime yra žyma, leidžianti vairuoti nurodytų kategorijų arba vienos kurios kategorijos transporto priemones	
Galioja	A.V.	ŽYMOS	
Pareigūnas		

PERMIS DE CONDUIRE VAIRUOTOJO PAŽYMĖJIMAS	
Vardas
Pavardė
Gimimo data ir vieta	59/04/12 VILNIUS
Asmens kodas	35904120175 KB013804
	Išdavė VILNIUS, POLIC. VILNIUS, ETAS. 96 m. i. mėn. 11 d.
Galioja
Pareigūnas

LIETUVOS (LT) RESPUBLIKA	
TRANSPORTO PRIEMONĖS, KURIAS LEIDŽIAMA VAIRUOTI	VIETA SPAUDUI
A Motociklai	*****
B Automobiliai (išskyrus nurodytus kategorijoje A), kurių leidžiamas maksimalus svoris ne didesnis kaip 3500 kg (7700 svarų) ir sedimų vietų, be vairuotojo vietos, ne daugiau kaip aštuonios	
C Automobiliai, kurie skirti kroviniams vežti ir kurių leidžiamas maksimalus svoris didesnis kaip 3500 kg (7700 svarų)	
D Automobiliai, kurie skirti keleiviams vežti ir kurie sedimų vietų, be vairuotojo vietos, turi daugiau kaip aštuonias	
E Transporto priemonės su priekabomis, kurių vilkikai priskiriami prie B, C ir D kategorijų transporto priemonių, jei pažymėjime yra žyma, leidžianti vairuoti nurodytų kategorijų arba vienos kurios kategorijos transporto priemones	*****
ŽYMOS	
STATUS nuo 1986	

- ✓ MODELLO VECCHIO (LT1) in uso fino al 01.04.2000.
- ✓ FORMATO: MM. 107 x 75
- ✓ Documento privo di valore ha mantenuto la sua validità fino al 31.12.2005 (fonte MINISTERO DELL'INTERNO POLIZIA DEL TRAFFICO)
- ✓ Si riconosce dal fatto che sotto la foto non è indicata la scadenza del documento.



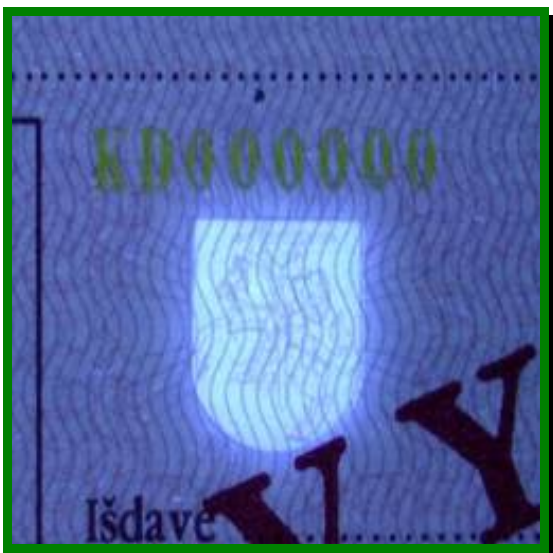

1. REAZIONI U.V.

Reazione del numero di serie (da nero a verde)
Reazione dello stemma (alone di colore bianco)

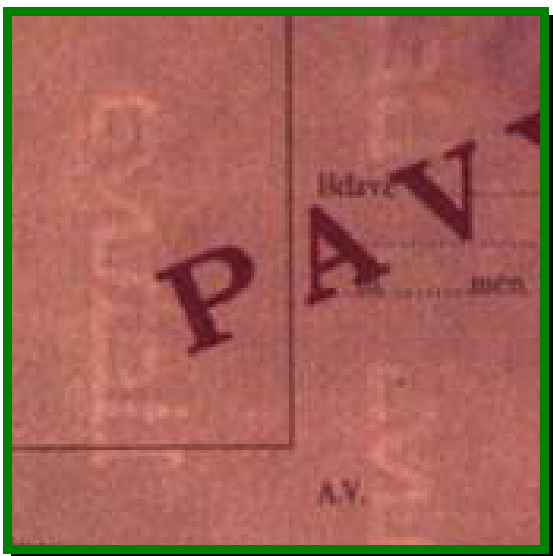

2. FILIGRANA

La carta risulta filigranata, è visibile scritta "LIETUVA"



3. STAMPA DI FONDO

La stampa di fondo è la sovrastampa è in litografica.