



WORLD'S VEHICLE DOCUMENTS

SEZIONE CONTROLLO DOCUMENTALE

DRIVING LICENCE



POLONIA – PATENTE DI GUIDA

Zmiana miejsca zamieszkania:

_____ odcisk
_____ pieczęci

Data _____

Podpis _____

Miejsce na adnotacje urzędowe

RZECZPOSPOLITA
POLSKA

SPECIMEN

PL

PRAWO JAZDY

PERMIS DE CONDUIRE **X**

Ks-65 Prawo jazdy kategorii A B C D i E
zlec. 240/S/93/WA/On Cz.Z.G. 324/93 600.000 szt.

1. Nazwisko _____

2. Imiona _____

3. Data i miejsce urodzenia _____

4. Miejsce stałego zamieszkania _____

Miejsce na fotografię 35 mm x 45 mm

(podpis posiadacza)

_____ odcisk pieczęci

5. Wydane przez _____

6. w _____ dnia _____ 19__ r.

7. Ważne do _____
Nr _____ / _____

_____ odcisk pieczęci

Kategorie pojazdów, na które prawo jazdy jest ważne

A	Motocykle	odcisk pieczęci
B	Samochody osobowe i inne pojazdy samochodowe o dopuszczalnej masie całkowitej nie przekraczającej 3,5 t, z wyjątkiem autobusów i motocykli	odcisk pieczęci
C	Pojazdy samochodowe o dopuszczalnej masie całkowitej przekraczającej 3,5 t, z wyjątkiem autobusów	odcisk pieczęci
D	Autobusy	odcisk pieczęci
E	Pojazdy wymienione w posiadanym prawie jazdy kategorii B, C lub D łącznie z przyczepą	odcisk pieczęci

Seria A Nr 0000000

Seria A Nr 0000000

- ✓ MODELLO VECCHIO (PL2) in uso dal 01.05.1992 al 30.06.1999.
- ✓ FORMATO: MM. 150 X 106
- ✓ Generalmente, salvo casi particolari, al punto 7 del modulo è indicato senza scadenza "BEZTERMINOWO".
- ✓ In tutti i modelli la data di nascita o di rilascio può essere riportata in AAAA.MM.GG. oppure GG.MM.AAAA..
- ✓ **ATTENZIONE:** documento privo di valore scaduto il 30.06.2006.





1. REAZIONI U.V. ESTERNO

Reazione in giallo all'interno dell'ovale, con ripetizione della sigla PL circa un centimetro più in basso.

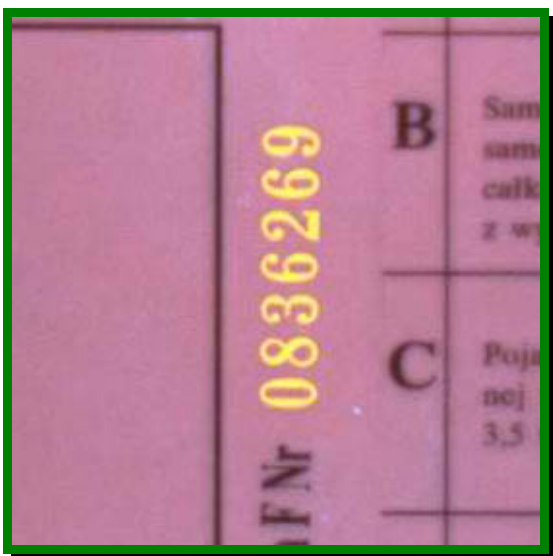

2. REAZIONI U.V. INTERNO

Reazione del numero di serie in colore rosso vivo



3. MICROSCRITTURA

Dal 1993 nella terza facciata, il bordo superiore che delimita il riquadro delle indicazioni sulla categoria A, più fino degli altri, all'ingrandimento evidenzia una discontinuità in quanto lo stesso è formato da una serie di caratteri in MICROSCRITTURA.

Questa è di cattiva qualità, tuttavia tutte le singole parole possono essere lette con una lente di ingrandimento.