



WORLD'S VEHICLE DOCUMENTS

SEZIONE CONTROLLO DOCUMENTALE

DRIVING LICENCE



REP. Ceca – PATENTE DI GUIDA

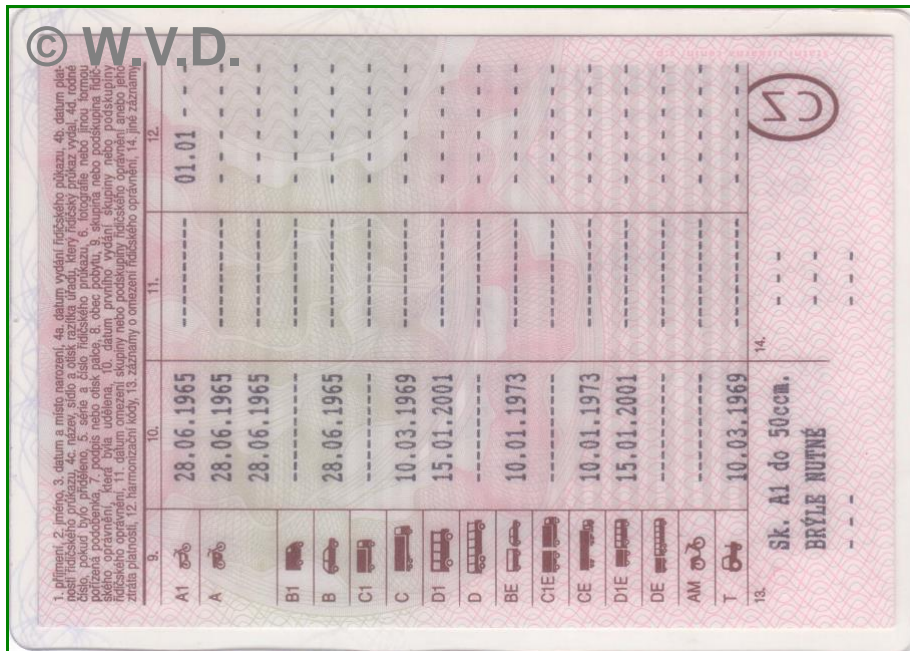
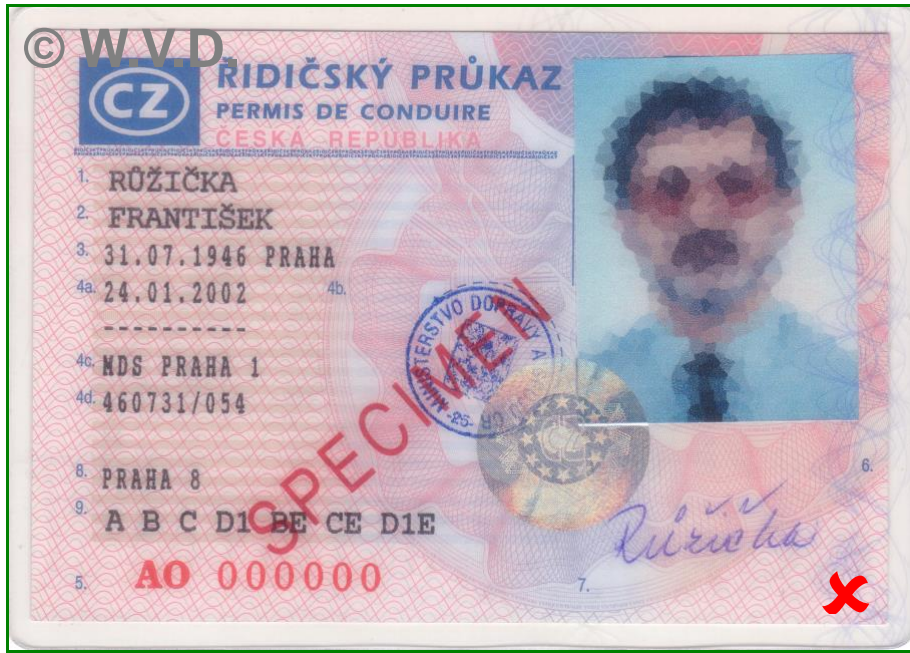

- ✓ MODELLO VECCHIO (CZ6) in uso dal 1.1.2001 al 30.4.2004.
- ✓ FORMATO: MM. 99 x 68 (Solo cartaceo).

ATTENZIONE: Priva di valore, rimasta valida fino al 31.12.2013.





1. REAZIONI U.V.

La carta contiene fibre reagenti agli UV di colore diverso, come pure una «foglia di taglio» di colore giallo-verde fluorescente.

Il numero del documento diventa rosso fluorescente.



2. FILIGRANA

Filigrana con foglia di taglio ripetuta.



3. MICROSCRITTURE

La linea di separazione al di sotto l'intestazione del documento è formata in microscrittura.

Altre microscritture sono posizionate su tutta la stampa di fondo sul fronte del documento.

Tutta la stampa di fondo scompare se sottoposta ad infrarosso.

Nell'originale, la stampa di fondo è composta da linee decorative policromatiche, in parte ottenute con una stampa ad iris.



4. STAMPA A REGISTRO

Stampa a registro fronte retro visibile in trasparenza.

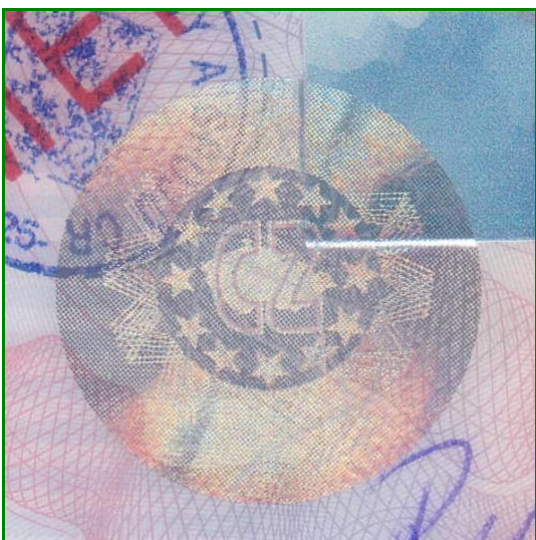

5. OLOGRAMMA

Immagine olografica circolare (con al centro le lettere «CZ») sul frontespizio che si sovrappone all'angolo inferiore sinistro della fotografia.

Allegato 6 Circolare Ministero delle infrastrutture e dei trasporti 1/9/2004 n. 3441/M342

Driving licenses of the Czech Republic

Material: Multicolored bank note paper, enclosed in plastic. Circular holographic image (with CZ in center) in laminate overlaps photograph at lower left.

Validity of license: Up to lifetime. Validità della licenza: senza scadenza

Photo: 35 mm x 45 mm affixed in the frame space on the front side with an official stamp including the name of the issuing authority and the state coat of arms.

License issued 1.1.2001 - 30.4.2004.

Patente di guida rilasciata dal 1.1.2001 al 30.4.2004

Frote:

Sigla CZ

Patente di guida

Repubblica Ceca

I punti da 1 a 9

AO 0000000 = Numero della patente

Spazio per la foto del titolare

Spazio per il timbro dell'autorità che rilascia la patente

Retro:

Legenda:

1. Il Cognome

2. Il Nome

3. La data e il luogo di nascita

4a. La data del rilascio della patente

4b. la data di scadenza della validità della patente

4c. Denominazione, sede e timbro dell'autorità, che ha rilasciato la patente

4d. Codice di nascita (codice simile al codice fiscale italiano)

5. La serie ed il numero della patente

6. La foto od il ritratto fatto in altro modo

7. La firma o l'impronta digitale del pollice

8. Il comune della residenza

9. La categoria o la sottocategoria per la quale la patente è stata resa valida

10. La data del primo rilascio della categoria o la sottocategoria

11. La data della scadenza della validità della categoria o la sottocategoria

12. I codici d'armonizzazione

13. Note sulle limitazione dell'autorizzazione alla guida

14. Altre note:

(di solito viene indicato uso necessario degli occhiali)

Le categorie sono indicate anche con i disegni e corrispondono alla Direttiva 91/439/CEE del Consiglio, del 29 luglio 1991, concernente la patente di guida.

Sigla CZ