



WORLD'S VEHICLE DOCUMENTS

SEZIONE CONTROLLO DOCUMENTALE

DRIVING LICENCE



SVEZIA – PATENTE DI GUIDA



- ✓ MODELLO VECCHIO (S2) in uso dal 01.07.1996 al 31.05.1999 in due versioni
- ✓ FORMATO: MM. 82 X 51
- ✓ Di carta, plastificazione lavorata in rilievo su tutto il fronte del modulo
- ✓ Di questo modello esistono due diverse varianti, ma rispetto all'introduzione della prima versione avvenuta il 1° luglio 1996 non sono stati apportati cambiamenti sostanziali. I cambiamenti riguardano piuttosto la presentazione e le caratteristiche formali.
- ✓ La categoria nazionale «taxi» è stata abolita a decorrere dal 10 ottobre 1998.
- ✓ **ATTENZIONE:** modello scaduto in data 31.12.2006

La seconda versione (S2/2) è stata utilizzata dal 01.07.1997 al 31.05.1999



- ✓ **ATTENZIONE:** modello scaduto in data 31.05.2009

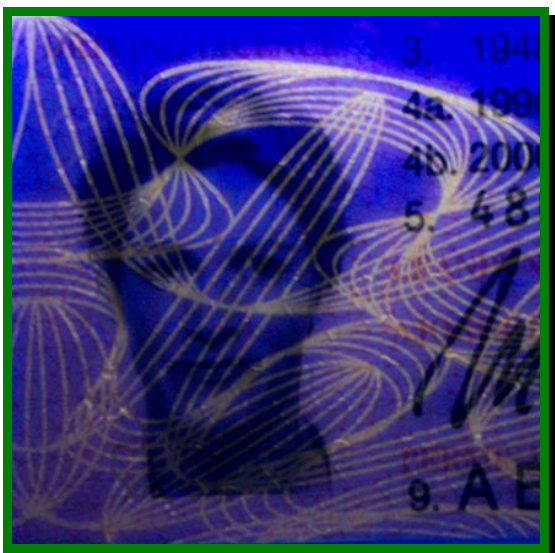

1. REAZIONI U.V.

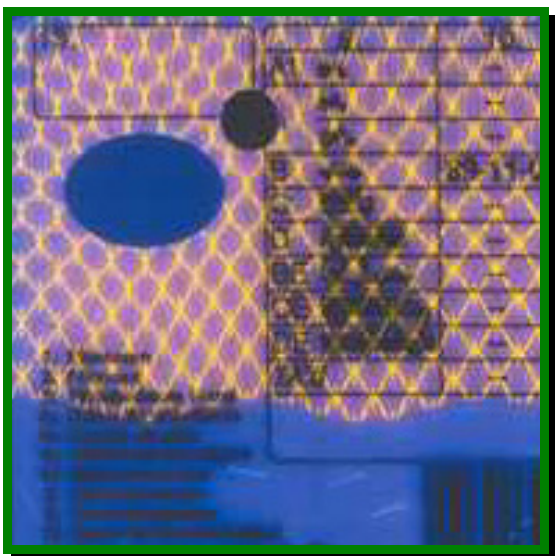

2. REAZIONI U.V.



3. OLOGRAMMA

Ovale con scritta ID ed ologramma